

A - A

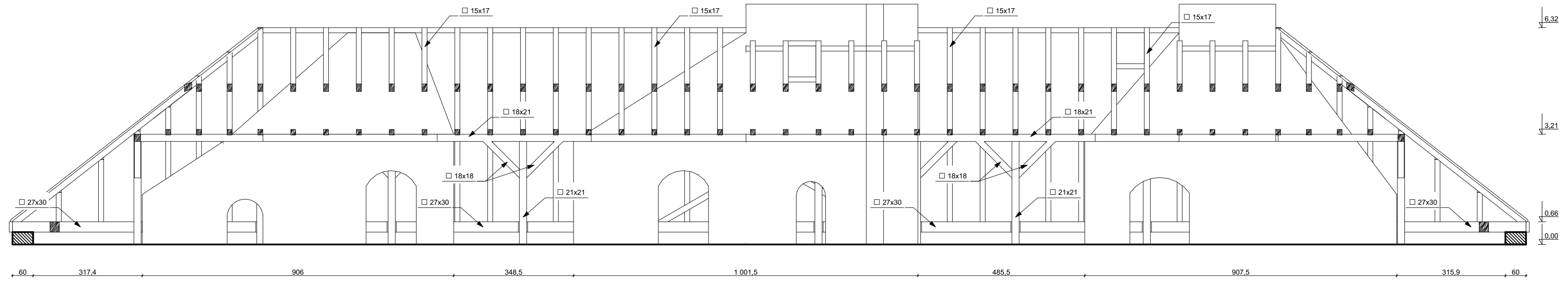

B - B

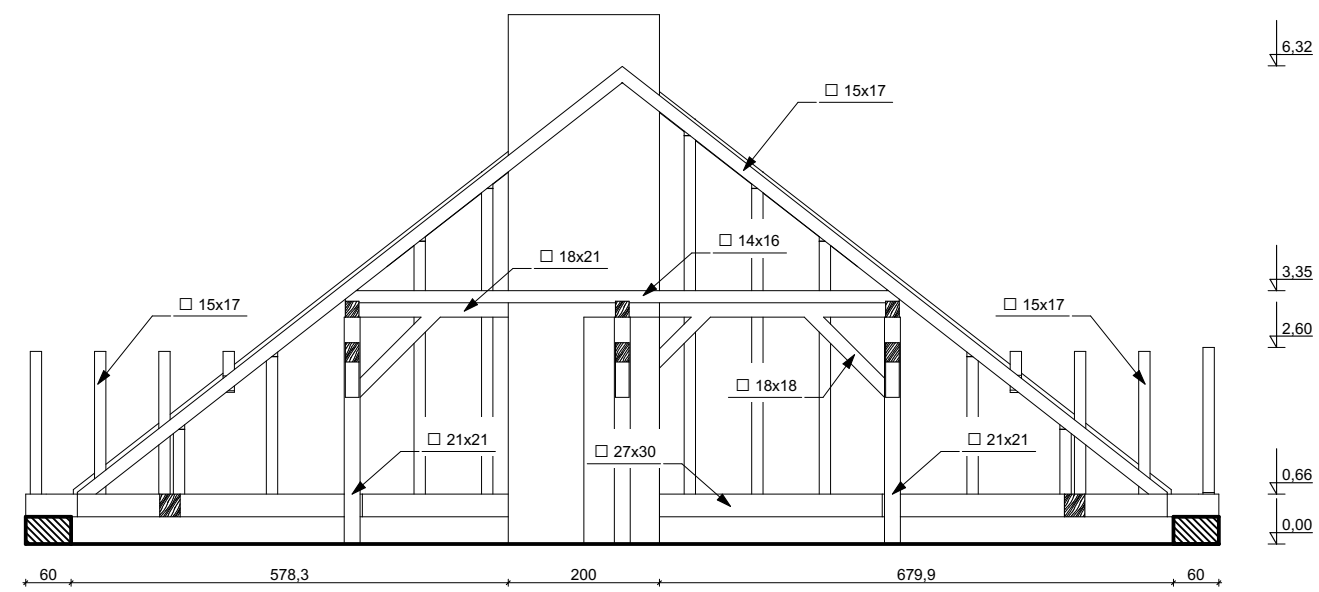

UWAGA!
 Wszystkie wymiary, rzędne należy sprawdzić na budowie, a w przypadku wystąpienia różnic, projektowany układ należy dostosować do stanu istniejącego, zachowując zasady zawarte w projekcie.
 Wszystkie użyte materiały muszą posiadać niezbędne atesty dopuszczające do stosowania w budownictwie.

JEDNOSTKA PROJEKTOWA: Pol-Inwest Andrzej Szajdziński 62 – 800 Kalisz ul. Poznańska 21/122				
INWESTOR: Powiat Łowicki 99-400 Łowicz, ul. Stanisławskiego 30				
NAZWA ZADANIA: Renowacja budynku Starostwa Powiatowego w Łowiczu ADRES: 99-400 Łowicz, ul. Stanisławskiego 30, działka 3182/4 miasto Łowicz obręb Bratkowice				
Projektant architektury:	mgr inż. arch. W. GUBAŁA	Specjalność: architektura	Nr uprawnień: UAN.7342-71/91	Podpis:
Projektant:	mgr inż. A. SZAJDZIŃSKI	konstr. budowl.	7131/90/PI/2002 BN-10.9/62/80	
Opracowanie:	inż. S. SZAJDZIŃSKI			
NAZWA RYSUNKU: Przekroje dachu - inwentaryzacja				NR RYS. 08
BRANŻA:	FAZA:	SKALA:	DATA:	
BUDOWLANA	PW	1:100	1 2017	