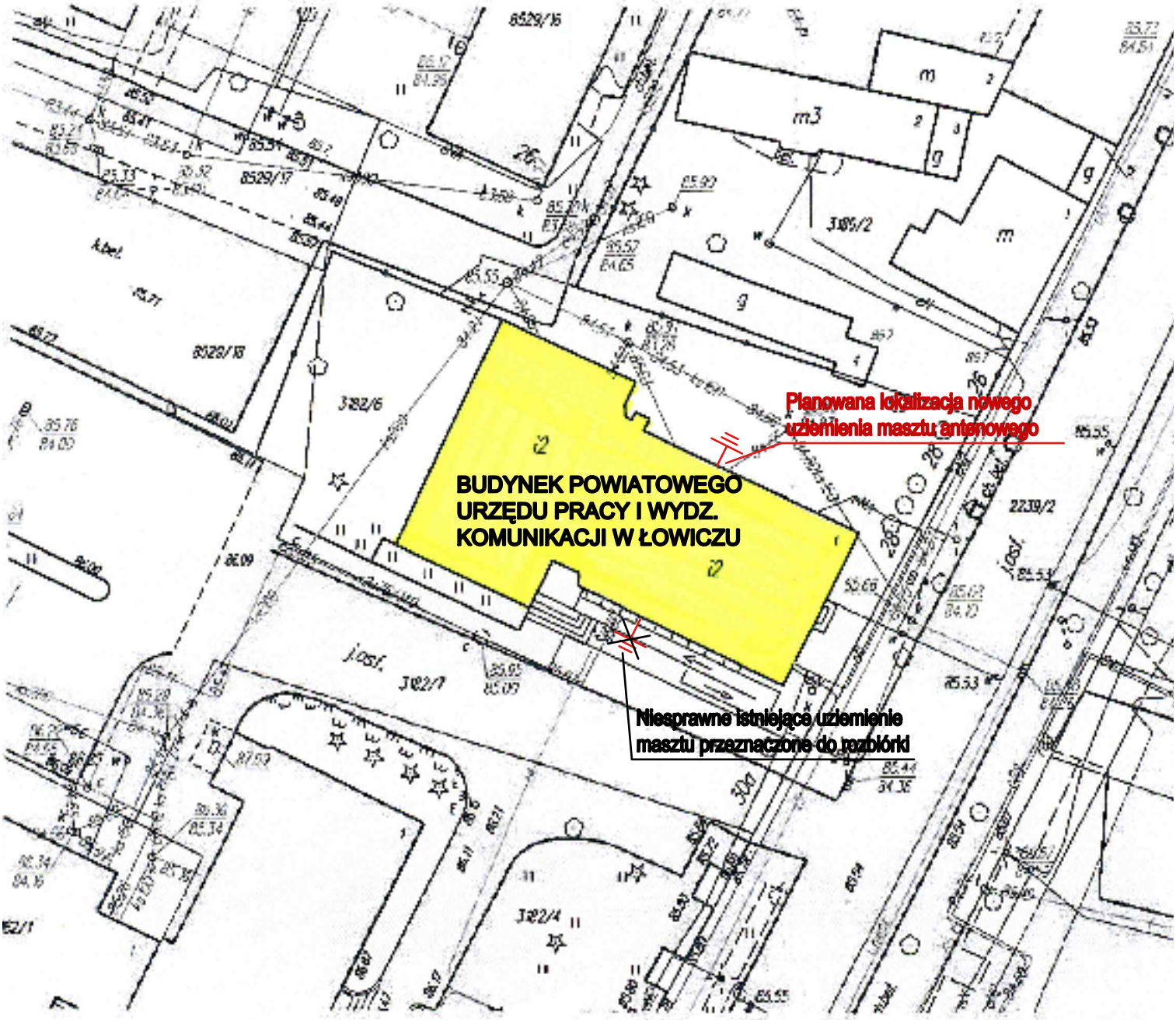
Planowana lokalizacja nowego uziemienia masztu antenowego
BUDYNEK POWIATOWEGO URZĘDU PRACY I WYDZ. KOMUNIKACJI W ŁOWICZU
Niesprawne istniejące uziemienie masztu przeznaczone do rozbiórki